

DÉPARTEMENT DES BOUCHES DU RHÔNE
COMMUNE DE MARSEILLE (13015)

68-70-72 Boulevard Oddo

Parcelle cadastrée section 901A-n°63, 34, 65

PLAN DE FACADE
Façade-Nord-Ouest



Date : Janvier 2025			Echelle : 1/ 50		TERRAIN	BUREAU	VALIDATION
Dossier : 19437_D192							
Historique							
indice	date	modification					
A	08/01/25	Livraison initiale			HS	NW	G.GIRAUD
B	06/02/25	Livraison complémentaire			HS	NW	G.GIRAUD
Fichier : 19437_D192-FAC-Bd_Oddo.dwg							

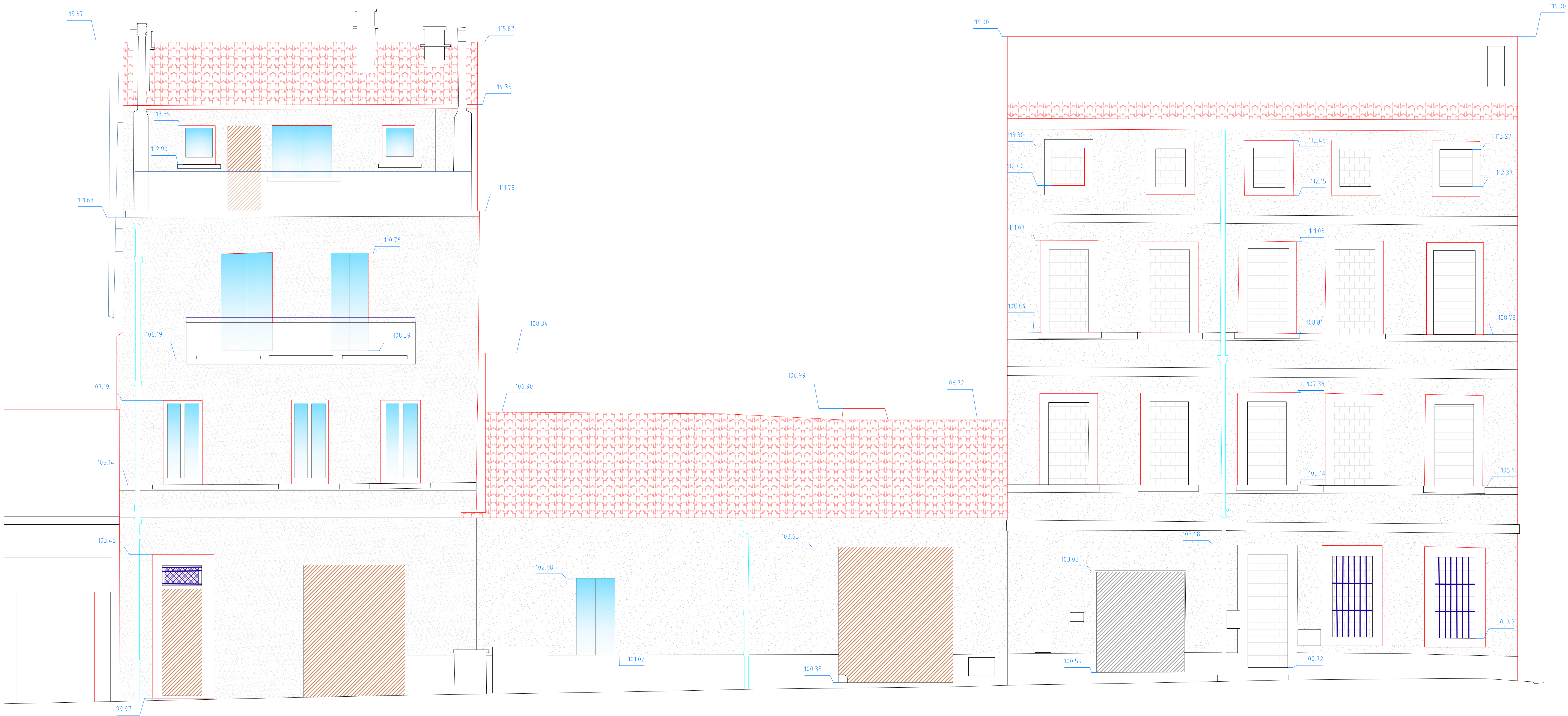

Légende:
137.25 Altitude structure (Système indépendant)

Façade Nord-Ouest

Echelle : 1/50

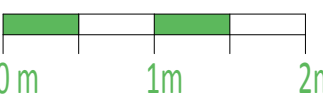

Rue Mouton

Plan de comparaison 99.00m

NIVELLEMENT ARBITRAIRE INDÉPENDANT

DÉPARTEMENT DES BOUCHES DU RHÔNE
COMMUNE DE MARSEILLE (13015)

68-70-72 Boulevard Oddo

Parcelle cadastrée section 901A-n°63, 34, 65

PLAN DE FACADE
Façade-Sud-Ouest-1



Date : Janvier 2025		Echelle : 1/ 50	TERRAIN	BUREAU	VALIDATION
Dossier : 19437_D192					
Historique					
indice	date	modification			
A	08/01/25	Livraison initiale	HS	NW	G.GIRAUD
B	06/02/25	Livraison complémentaire	HS	NW	G.GIRAUD
Fichier : 19437_D192-FAC-Bd_Oddo.dwg					

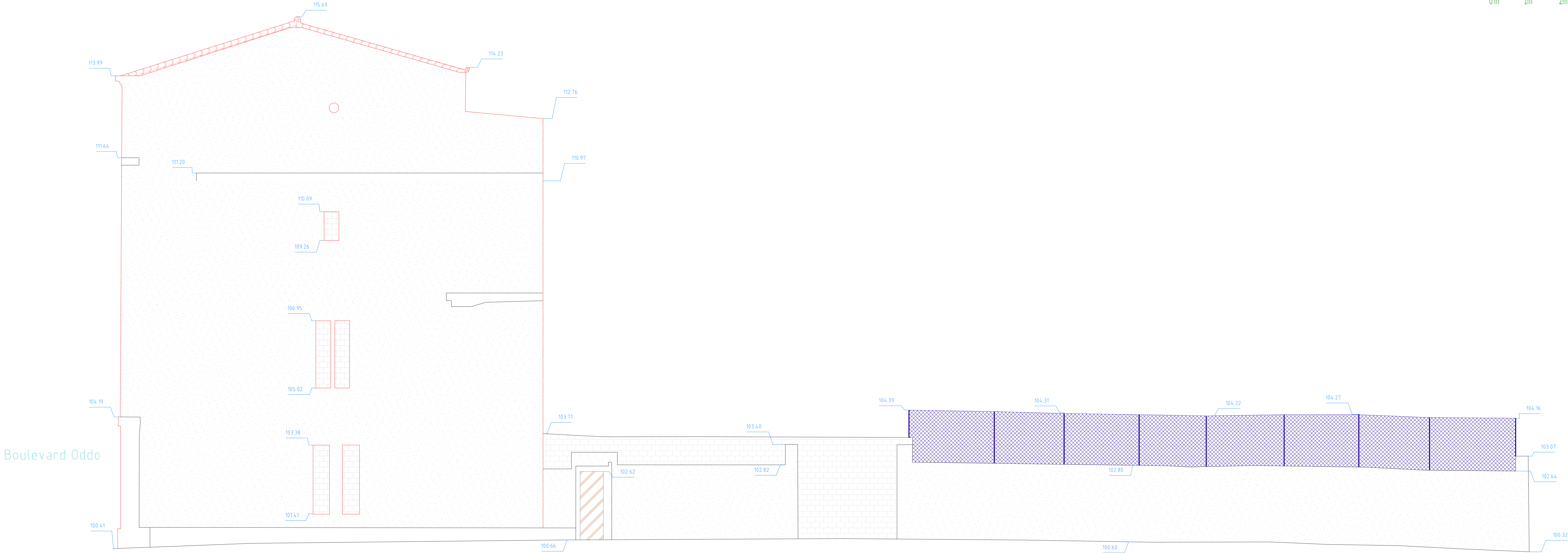

Façade Sud-Ouest 1

Echelle : 1/50

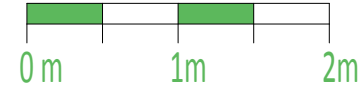

Légende:
137.25 Altitude structure (Système indépendant)

Plan de comparaison 99.00m

NIVELLEMENT ARBITRAIRE INDÉPENDANT

DGEMA

Groupe DIEGO

Géomètres-Experts

Agence de MARSEILLE

43, Rue de l'Evêché

13 002 - MARSEILLE

04.91.542.542 - marseille@dgema.fr

EUROMÉDITERRANÉE

Etablissement Public d'Aménagement

DÉPARTEMENT DES BOUCHES DU RHÔNE

COMMUNE DE MARSEILLE (13015)

68-70-72 Boulevard Oddo

Parcelle cadastrée section 901A-n°63, 34, 65

PLAN DE FACADE

Façade-Sud-Ouest-2



Date : Janvier 2025

Dossier : 19437_D192

Echelle : 1/ 50

TERRAIN

BUREAU

VALIDATION

Historique

indice	date	modification			
A	08/01/25	Livraison initiale	HS	NW	G.GIRAUD
B	06/02/25	Livraison complémentaire	HS	NW	G.GIRAUD

Fichier : 19437_D192-FAC-Bd_Oddo.dwg

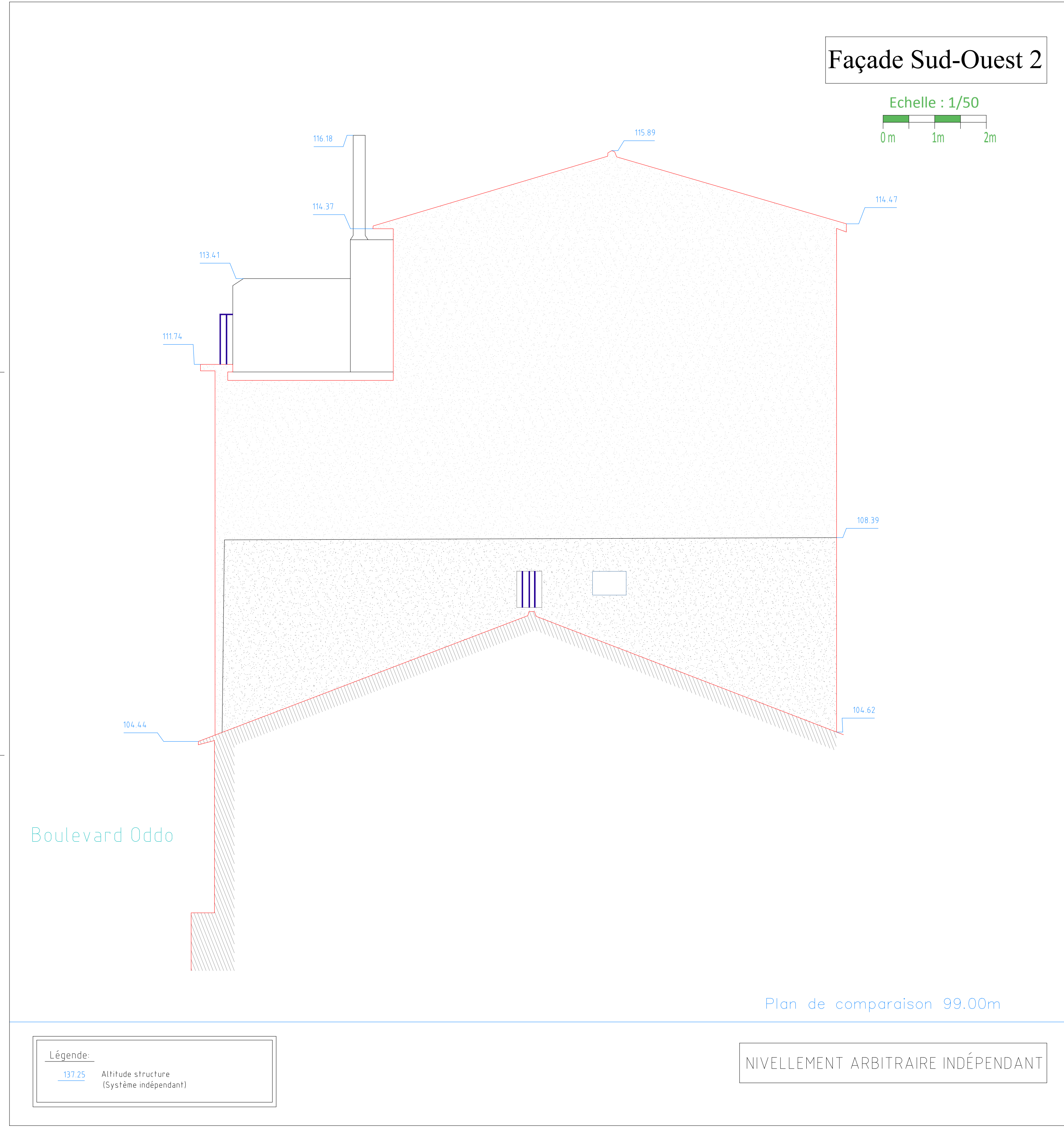

Fichier : 19437_D192-FAC-Bd_Oddo.dwg

DÉPARTEMENT DES BOUCHES DU RHÔNE
COMMUNE DE MARSEILLE (13015)

68-70-72 Boulevard Oddo

Parcelle cadastrée section 901A-n°63, 34, 65

PLAN DE FACADE
Façade-Sud-Est



Date : Janvier 2025			Echelle : 1/ 50		TERRAIN	BUREAU	VALIDATION
Dossier : 19437_D192							
Historique							
indice	date	modification					
A	08/01/25	Livraison initiale			HS	NW	G.GIRAUD
B	06/02/25	Livraison complémentaire			HS	NW	G.GIRAUD
Fichier : 19437_D192-FAC-Bd_Oddo.dwg							

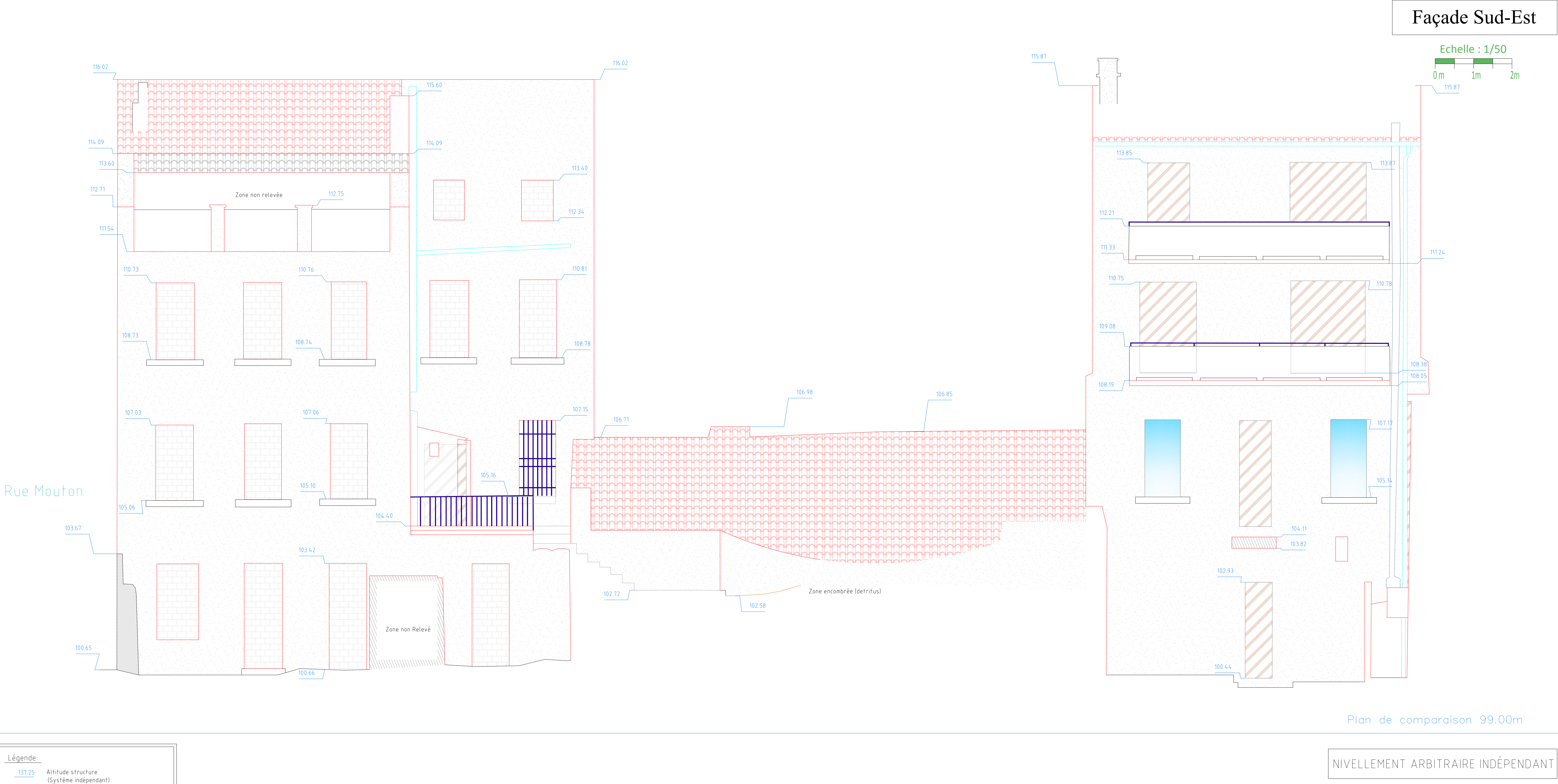

DÉPARTEMENT DES BOUCHES DU RHÔNE
COMMUNE DE MARSEILLE (13015)

68-70-72 Boulevard Oddo

Parcelle cadastrée section 901A-n°63, 34, 65

PLAN DE FACADE
Façade-Nord-Est-1



Date : Janvier 2025		Echelle : 1/ 50	TERRAIN	BUREAU	VALIDATION
Dossier : 19437_D192					
Historique					
indice	date	modification			
A	08/01/25	Livraison initiale	HS	NW	G.GIRAUD
B	06/02/25	Livraison complémentaire	HS	NW	G.GIRAUD
Fichier : 19437_D192-FAC-Bd_Oddo.dwg					

Façade Nord-Est 1

Echelle : 1/50
0 m 1 m 2 m

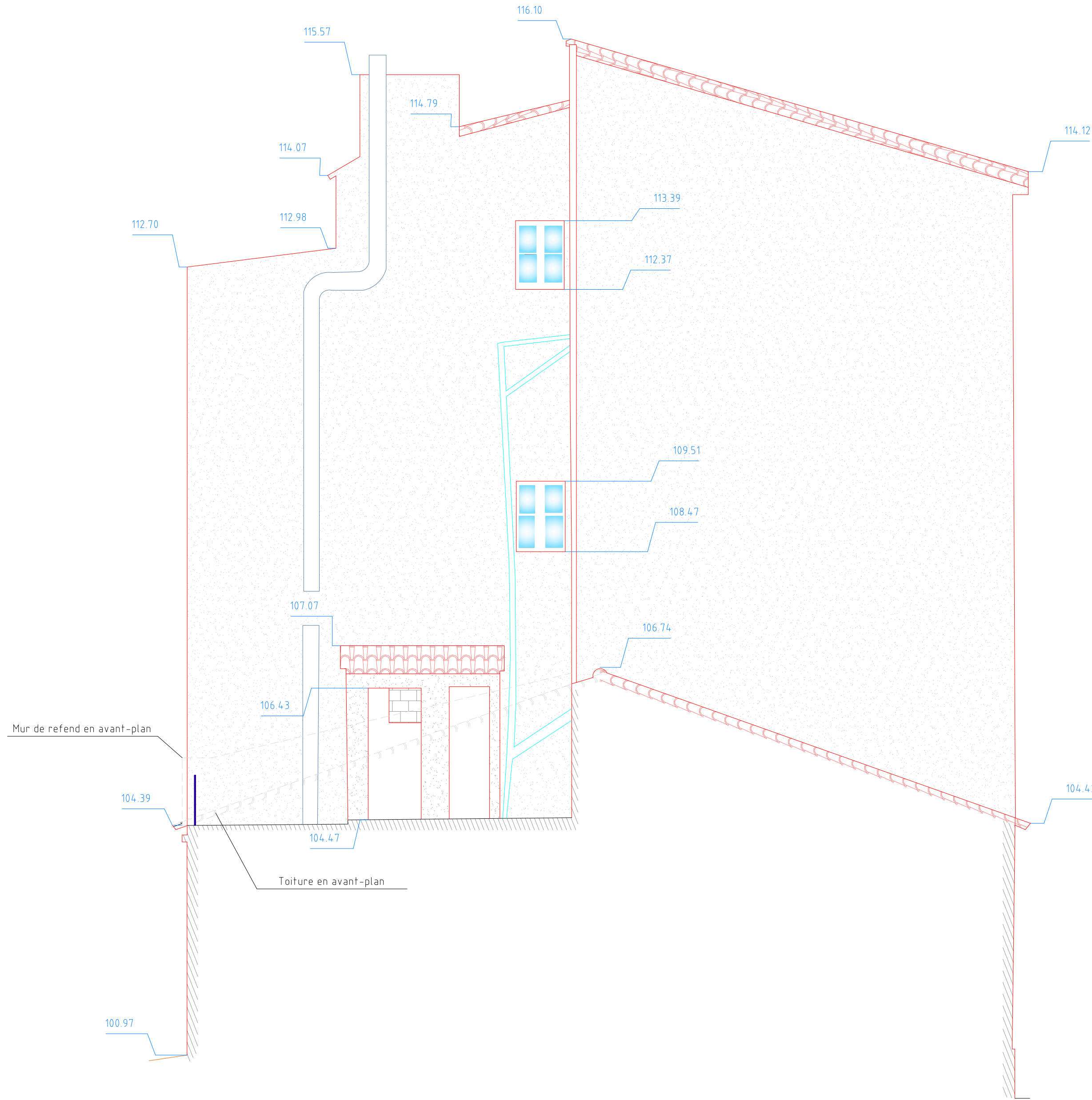

Boulevard Oddo

Plan de comparaison 99.00m

Légende:

137.25

Altitude structure
(Système indépendant)

NIVELLEMENT ARBITRAIRE INDÉPENDANT

DGEMA

Groupe DIEGO

Géomètres-Experts

Agence de MARSEILLE

43, Rue de l'Evêché

13 002 - MARSEILLE

04.91.542.542 - marseille@dgema.fr

EUROMÉDITERRANÉE

Etablissement Public d'Aménagement

DÉPARTEMENT DES BOUCHES DU RHÔNE
COMMUNE DE MARSEILLE (13015)

68-70-72 Boulevard Oddo

Parcelle cadastrée section 901A-n°63, 34, 65

PLAN DE FACADE
Façade-Nord-Est-2



Date : Janvier 2025		Echelle : 1/ 50	TERRAIN	BUREAU	VALIDATION
Dossier : 19437_D192					
Historique					
indice	date	modification			
A	08/01/25	Livraison initiale	HS	NW	G.GIRAUD
B	06/02/25	Livraison complémentaire	HS	NW	G.GIRAUD
Fichier : 19437_D192-FAC-Bd_Oddo.dwg					

Façade Nord-Est 2

Echelle : 1/50

0 m

1 m

2 m

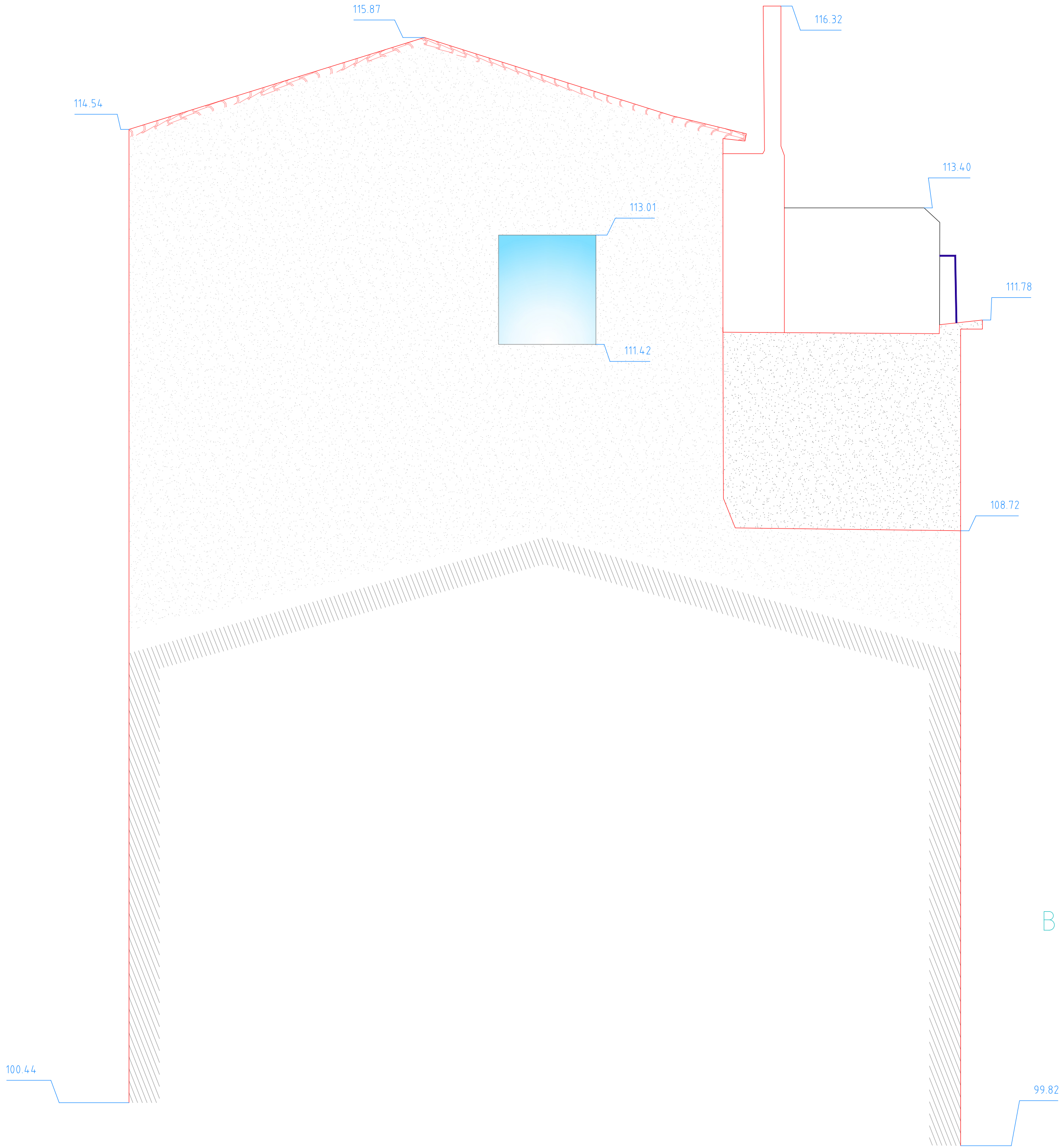

Plan de comparaison 99.00m

Légende:

137.25

Altitude structure
(Système indépendant)

NIVELLEMENT ARBITRAIRE INDÉPENDANT